Gobierno de Reconciliación y Unidad Nacional
El Pueblo, Presidente!
BOLETÍN INFORMATIVO
ENATREL
Empresa Nacional de Transmisión Eléctrica
Agosto - Septiembre de 2016 Empresa Nacional de Transmisión Eléctrica Relaciones Públicas EDICIÓN 92

Energía de calidad para San Juan de Nicaragua

Casi 500 km se tienen que recorrer desde Managua para llegar a San Juan de Nicaragua, un municipio del departamento de Río San Juan, que en el Siglo XVIII fue ruta de entrada para los primeros colonizadores, a tal grado que en el cementerio del antiguo Greytown, hoy sitio turístico y albergue del nuevo aeropuerto, descansan los restos de esos aventureros que llegaron a suelo pinolero.

En este pintoresco sitio caribeño, enclavado en el inicio de la Reserva de Biosfera Indio Maíz, habitan cerca de 2,000 pobladores que subsisten de la pesca. Está compuesto por cuatro comunidades, todas dentro de la reserva; algunas de sus calles son de concreto, otras de piedra de río. Solo en vuelos que aterrizan una vez a la semana o por agua, surcando el Río San Juan, se puede llegar. Seis horas en lancha

rápida y 12 en lenta, desde San Carlos, donde cada dos días salen, pasando el municipio de El Castillo y 200 km de río, hasta su desembocadura con el mar caribe, es parte de la travesía. Ya en el pueblo los únicos medios de transporte son las bicicletas. Para conocer todo San Juan del Norte no se necesita más de una hora.

El progreso ha llegado a este recóndito pero paradisiaco refugio natural; la energía eléctrica es abastecida por medio de una planta Diesel y tod@s cuentan con el suministro. En el 2012, el Gobierno Sandinista a través de la Dirección de Operación de Sistemas Aislados (DOSA), rehabilitó 12.5 km de red, que conllevó una inversión de US$ 89,925.00, también instaló alumbrado público tipo led y sodio, contribuyendo así a la preservación de la naturaleza con medidas de eficiencia energética.

La estabilidad de la electricidad y las horas de acceso a esta han aumentado paulatinamente, de 12 horas diarias se incrementó a 20 y próximamente la recibirán las 24 horas del día gracias a una nueva y moderna generadora; el Cro. Manuel Coulson, encargado de la misma, manifestó que su montaje inició el 12

Instalaciones del Sistema Aislado.

de septiembre, lo que permitió celebrar las Fiestas Patrias con fluido eléctrico de calidad, *"anteriormente teníamos dos generadores, pero ya estaban obsoletos, por lo que sufríamos cortes constantemente, periodos cortos pero creaban inestabilidad, ahora la situación es otra"*.

Las festividades patrias fueron un gran acontecimiento en este tranquilo lugar, 03 días de algarabía que además de música contaron con veladas boxísticas y la elección de Miss Sirenita. Todo por la noche bajo el resguardo de la iluminación que proveen las luminarias y para cerrar con broche de oro un concurso de pesca de Sábalo Real.

La continuidad del servicio ha sido coadyuvante en la bonanza turística que se está viviendo; la Cra. Mayling Jiménez, Subdelegada del Instituto Nicaragüense de Turismo (INTUR), manifiesta que han llegado más turistas y de hecho regresan año tras año, como es el caso de visitantes polacos que por segundo periodo consecutivo participaron en torneos de pesca.

Lo anterior lo reafirma la Sra. Martha Obregón, dueña del Hostal Familiar como en Familia, *"esta área se está promocionando y tenemos más afluencia, antes venían y no se quedaban en el pueblo sino que se dirigían directamente a la reserva, porque aquí no habían actividades y tampoco podían salir en la noche, no porque sea peligroso, es sano, sino por los animales como culebras que no se miraban, la vida es otra hasta para el transporte, porque ya vamos seguros a agarrar la lancha que sale a las cinco, contando con luz en el hotel y en las calles"*.

La mejora en la economía de los pequeños negocios es otro beneficio, las pulperías podrán almacenar carnes sin preocupación, este alimento es llevado desde San Carlos pues en la zona no hay mataderos; el destace de cerdo se hará con más frecuencia, hasta los peces se pueden conservar por más tiempo. La Sra. Alejandra Salazar se mostró contenta ya que ahora reciben por más tiempo la electricidad, "cuando teníamos carne en refrigeración nos sentíamos intranquilos porque se podía perder el producto, ahora esta noticia es una bendición".

Don Arístides Álvarez, quien también es dueño de una pulpería, resalta la necesidad de ahorrar energía, *"ahora que tenemos esa*

buena nueva hay que ser prudentes con el consumo, sabemos que es cara, por la situación tan lejana y soy consciente de lo que gasto, la verdad me siento satisfecho, es un hecho que seguiremos progresando".

Para el funcionamiento de este sistema aislado es necesario trasladar 80,000 litros de diésel desde Bluefields, lo que incrementa su costo por la fluctuación de los precios de los derivados del petróleo, por tal motivo el Gobierno del Pueblo Presidente ya ha implementado acciones para llevar un suministro más accesible. En este sentido, a través del Programa Nacional de Electrificación Sostenible y Energías Renovables (PNESER), se realizará el montaje de un sistema hibrido que incluye instalar paneles solares y generadores eólicos, manteniendo a la vez la parte térmica. Así el requerimiento que no supera el 1 MW, estará garantizado.

Electrificando Nicaragua!!!

Familias nicaragüenses celebran llegada de la energía eléctrica

El Gobierno de Reconciliación y Unidad Nacional cumplió el sueño de más de 11 mil hombres, mujeres y niñ@s de gozar los beneficios que representa el acceso al servicio eléctrico, lo que se traduce en progreso y bienestar para las familias nicaragüenses.

Juana Centeno, habitante de la comunidad caraceña La Chota (Santa Teresa), forma parte de estos protagonistas y manifiesta *"jamás imaginé que este proyecto fuera realidad, otros gobiernos nos habían dado falsas promesas, pero nuestro comandante sí cumple y hoy la oscurana ya no existe, podemos tomarnos refrescos heladitos y cargar los celulares, antes había que andar molestando a los vecinos de otras comarcas; estamos felices, estamos en victoria".*

Para hacer posible la electricidad en 50 comunidades ubicadas en los departamentos de Matagalpa, Madriz, Estelí, Nueva Segovia, León, Rivas, Carazo, Chinandega, Boaco y Managua, ENATREL construyó 88. 54 km de redes de distribución que llevan el servicio a 2,000 hogares. La inversión ascendió a C$ 104 millones, provenientes de organismos internacionales que apoyan los programas de electrificación.

El Cro. Domingo Cáceres, Gerente de Transmisión de ENATREL, durante una de las actividades en celebración por la llegada del fluido energético, destacó la importancia de estas obras de desarrollo, que representan mejores condiciones de vida y la oportunidad de nuevos ingresos económicos.

La meta es que al cerrar el 2016 la cobertura eléctrica de Nicaragua sea del 90 %.

Alcaldía de El Crucero mejor comunicada

De una nueva herramienta tecnológica harán uso funcionarios de la Alcaldía del Poder Ciudadano de El Crucero, con la inauguración de una moderna Sala de Video Conferencia. *"Es muy importante porque dispondremos de una mejor comunicación, podremos recibir talleres a la vez la población contará con un medio digital para llevar a cabo seminarios. Las escuelas de oficio, campo y rural a distancia estarán más dotadas en facilidades tecnológicas, incluso hemos recibido peticiones de las iglesias locales para recibir conferencias internacionales en las instalaciones"*, detalló la Cra. Martha Marenco, Alcaldesa de El Crucero.

Esto es parte de la iniciativa del Gobierno Central de crear puntos estratégicos para la interacción intermunicipal, además la capacitación tanto del personal de las alcaldías como de otras instituciones públicas. Es una gestión coordinada entre las municipalidades y el Instituto Nicaragüense de Fomento Municipal (INIFOM).

Cuenta con 20 modernas computadoras, 1 sistema de audio, 1 retroproyector con su pantalla, 1 televisor LED, cámara de video e internet de 5 Mbps, el cual es suministrado por ENATREL. El Cro. Guillermo Rojas, Jefe de Grupo de Comunicaciones de la empresa, manifestó que se instaló fibra tipo ADSS desde la Subestación Batahola, donde están ubicados los equipos necesarios, se destinó un hilo de fibra para el ancho de banda, se instaló un media converter, se configuró el router y se realizaron pruebas que garantizan la calidad del servicio.

Otro importante avance fue la instalación del WiFi en el recién inaugurado parque municipal.

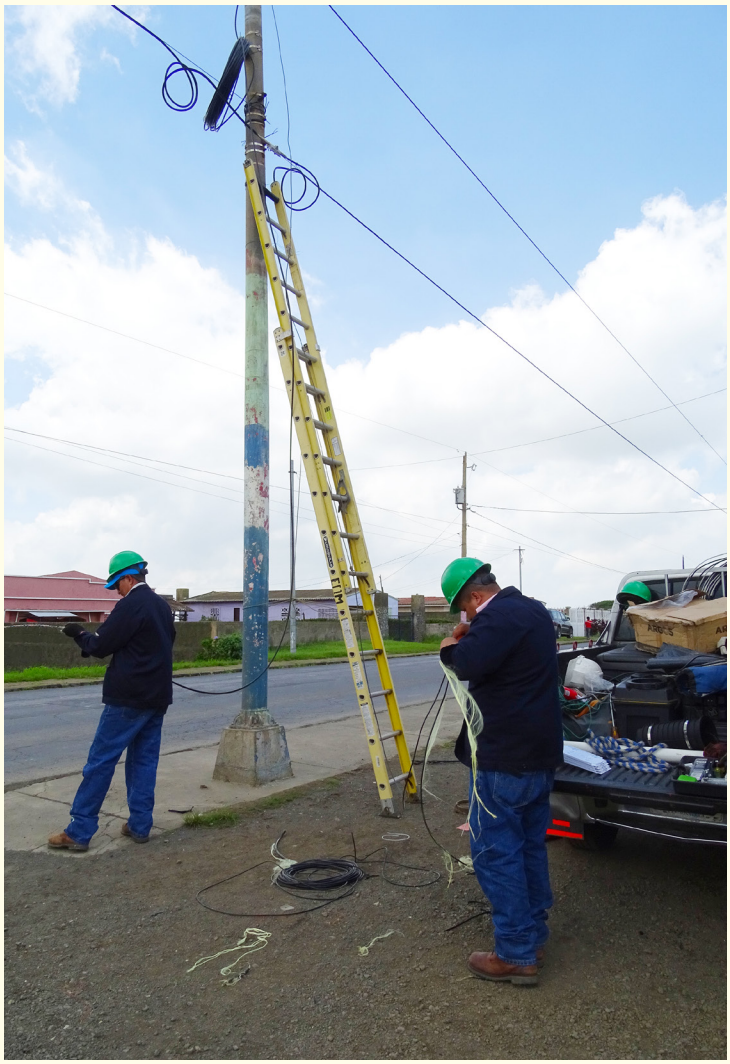

Servidores públicos aprenden técnicas de primeros auxilios

ENATREL continúa capacitando a sus colaboradores en técnicas de primeros auxilios, con el objetivo de estar preparados ante eventuales situaciones. En días recientes, 26 compañer@s aprendieron cómo se realiza la Reanimación Cardio Pulmonar (RCP), lectura de signos vitales, evaluación de lesionados, nivelación de la condición circulatoria y respiratoria, entre otras, como parte de un taller efectuado en el auditorio de la Gerencia de Transmisión.

"Es importante aprender todo esto, en el hogar, oficina, en tu barrio. La persona que tiene estos conocimientos es el pilar de su comunidad, sabrá cómo ayudar a otros ante cualquier emergencia; agradezco a la empresa por este apoyo que nos da constantemente", destacó la Cra. Tatiuska Blandón, Ingeniera en Entrenamiento.

Por su parte, el Cro. Gabriel Gaitán, de la Unidad de Higiene y Seguridad Ocupacional de ENATREL, indicó que continuarán con las capacitaciones pues son muestra de la prioridad del Gobierno del Pueblo Presidente de procurar el bienestar de los servidores públicos, dentro y fuera de sus puestos de trabajo.

Dando respuesta a las demandas de la población

El Gobierno de Reconciliación y Unidad Nacional sigue dando respuesta a las demandas de la población. En días recientes, en el barrio Largaespada, del municipio de Managua, ENATREL realizó la instalación de alumbrado público que hoy garantiza mayor seguridad ciudadana. En este sector se colocaron 4 postes de concreto, 5 luminarias tipo cobra de 150 Watts (W) sodio 120/240 Voltio (V) y 130 mt de cable Dúplex #6 ACSR.

De igual forma, en Villa Progreso, los pobladores solicitaron la iluminación de un área verde situada frente al puesto de salud, donde a diario acuden niñ@s, jóvenes y adultos en busca de atención médica. La empresa efectuó el montaje de 4 postes de concreto, 8 luminarias tipo cobra de 150 W sodio 120/240 V y 150 mt de cable Dúplex #6 ACSR.

Así, se brinda mejores condiciones de vida a l@s nicaragüenses.

Nos unimos para ver la victoria del Chocolatito

Todo el país estaba a la expectativa, nunca antes el triple campeón mundial de Boxeo, Román Chocolatito Gonzáles, había concluido los doce asaltos con tantos golpes visibles y con un contrincante (Carlos Cuadras) seguro de su posible victoria; cuando las tarjetas lo declararon vencedor, nuevo monarca de las 115 Libras y tetra campeón, él y todo un orgulloso país estallaron en júbilo.

Por más de 36 minutos, miles de nicaragüenses estuvieron atentos a cada round, ya sea en sus casas, restaurantes o en lugares públicos de la capital donde se instalaron pantallas gigantes. En el parque de la colonia Máximo Jerez se dieron cita los pobladores para disfrutar el combate desde la pantalla colocada con ese fin. La pelea se transmitió por Streaming, es decir vía online, haciendo uso del internet de alta velocidad con el que cuenta dicho centro.

Colaboradores del Departamento de Comunicaciones de ENATREL utilizaron 20 Mbps para la transmisión en vivo; el Cro. Ramiro Fonseca, Ing. en Comunicaciones, explicó que crearon un respaldo para lo cual enrutaron un hilo de fibra óptica desde la Subestación Altamira, donde se ubican los equipos de comunicación.

"Esta es la pelea más difícil que he tenido… esta victoria es del pueblo de Nicaragua, de mi familia, principalmente de Dios, Dios es quien da la victoria, la fortaleza… cualquier cosa que queramos en la vida pidámosela a Dios… ¡Estoy aquí por Dios!", manifestó el Chocolatito.