Avances Informativos

Gobierno de Reconciliación y Unidad Nacional
El Pueblo, Presidente!

ENATREL
Empresa Nacional de Transmisión Eléctrica

28 de noviembre de 2014

# Servicio Eléctrico se Extiende a más Hogares

La energía eléctrica dejó de ser un sueño para 56,859 pobladores de 205 comunidades de 57 municipios del norte, sur, oriente y occidente del país. Adultos, jóvenes y niñ@s, con rostros sonrientes expresaron su gratitud al Presidente Daniel Ortega Saavedra y a la Cra. Rosario Murillo, por la restitución de su derecho a disfrutar de este servicio básico en sus hogares.

Este agradecimiento se fundamenta en el esfuerzo del Gobierno de Reconciliación y Unidad Nacional, a través de ENATREL, que del primero de julio al 30 de noviembre de 2014, construyó 471.5 km de redes de distribución, para llevar la electricidad a 10,821 viviendas ubicadas en comarcas y caseríos de Boaco, Chontales, Nueva Segovia, Madriz, Estelí, Jinotega, Matagalpa, Rivas, Granada, Carazo, Managua, León y Chinandega.

Los pobladores atendidos no solo dejaron de utilizar rajas de ocote, candiles y candelas para alumbrarse por la noche, sino que el suministro eléctrico también les es útil en las labores productivas, comerciales, educativas y de comunicación. Para que el progreso social y económico se manifieste en estas zonas se destinaron más de C$ 324 millones, procedentes de países amigos, organismos financieros internacionales y del Tesoro Nacional.

Sin dudas, Nicaragua no es la misma del 2006, cuando la mayor parte del territorio permanecía en penumbras y otro segmento en la oscuridad, ya que el índice de electrificación era del 55%. Hoy, nuestra nación tiene una cobertura del 79%, que indica un incremento del 24% en 7 años de administración del Gobierno Sandinista. De manera particular, la Región Autónoma del Atlántico Norte (RAAN), despunta con un aumento del 29% en este periodo, al pasar del 14 al 43%; el departamento de León creció al mismo ritmo, dejando atrás un 64% y alcanzando en la actualidad el 93%; y no podemos dejar de reconocer al norteño Estelí, con un 97% de casas existentes con fluido energético.

Con estos datos, que demuestran el eficiente trabajo en esta segunda etapa de la Revolución, es seguro que se logrará la meta trazada para el 2017: 1.7 millones de nicaragüenses más contarán con la energía eléctrica en sus hogares.

## India y Nicaragua Estrechan Relaciones

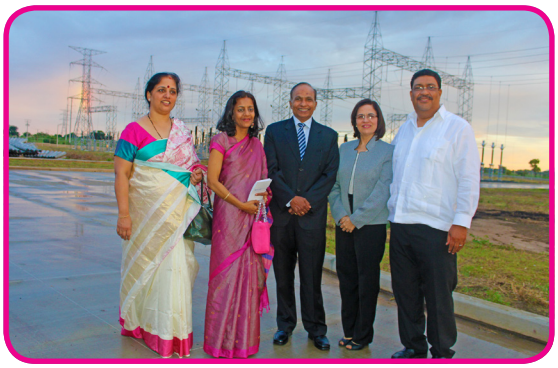

En la imponente Subestación San Benito, autoridades de ENATREL recibieron la visita del Vice Ministro para las Américas del Gobierno de la República de La India, Sr. Ramachandran Swaminatha, a quien presentaron los avances de nuestro país en el cambio de la Matriz de Generación y la electrificación rural.

Esta sesión de trabajo sirvió como proceso de consulta de un nuevo préstamo por un monto de US$ 36 millones, destinados a la ampliación del Sistema Nacional de Transmisión (SNT); en particular, destaca la construcción de la nueva Subestación El Aeropuerto, la cual estará ubicada en las inmediaciones de la carretera norte.

"No es la primera vez que cooperamos con el Gobierno de Nicaragua, ya que nuestras relaciones de amistad tienen 45 años", enfatizó el representante del país asiático; además, recalcó que el encuentro marcó una nueva etapa para el fortalecimiento de los ámbitos político, económico y comercial, con énfasis en el fomento de las energías renovables.

La India ya había contribuido a la expansión del SNT con un financiamiento previo de US$ 38 millones.

## Representante de la OFID Visita Nicaragua

La vida de los pobladores de la comunidad "Pedro Joaquín Chamorro", ha cambiado; por las noches ya se pueden recorrer las calles gracias a las luminarias que titilan hacia el interior de las viviendas, donde se congregan familias a ver noticieros o novelas; ahora, no hay mucha diferencia de lo que ocurre en cualquier hogar de las ciudades del país. Hasta hace algunos meses, en ese pequeño poblado, asentado en el municipio de Nandaime, contar con el servicio eléctrico era un sueño casi imposible de alcanzar.

La felicidad que significa este signo de progreso fue constatada por el Sr. Suleiman Jasir Al-Herbish, Director Ejecutivo del Fondo de la OPEP para el Desarrollo Internacional (OFID), que financió la ejecución del proyecto con el cual se llevó el suministro de la energía a ese sector habitacional. Los protagonistas de esta restitución de derechos agradecieron el apoyo a este tipo de iniciativas, "con la luz eléctrica podemos acceder a las comunicaciones, nuestros hijos pueden ir con la ropa planchada al colegio, incluso podemos tomarnos refrescos helados", relató la Cra. Mayra Guerrero, representante de la localidad atendida.

Muy emocionado, el Sr. Al-Herbish relató sentirse identificado con las vivencias de los habitantes "yo también nací y crecí en un lugar como este, sin electricidad, y ver en sus rostros la esperanza es para mí de mucha satisfacción, y más el saber que los recursos económicos que brindamos sirven para dar confianza en que habrá desarrollo, pues los niños y jóvenes son el futuro de Nicaragua". Mientras, el Cro. Salvador Mansell C., Presidente Ejecutivo de ENATREL, manifestó que a parte de esta obra, el dinero suministrado se destinará a la normalización de 45 asentamientos, edificación de 4 Pequeñas Centrales Hidroeléctricas en el Caribe e instalación de 47 km de redes de alta tensión para enlazarlas.

Además de reafirmar su apoyo a la electrificación rural, el alto representante de la OFID-OPEP firmó un acuerdo de préstamo por un monto de US$ 9.4 millones con el Ministro de Hacienda y Crédito Público de Nicaragua, Cro. Iván Acosta, para la construcción de la carretera Las Cruces-San Juan del Río Coco, departamento de Madriz.

## *Un Diciembre en Nicaragua…*

Para los colaboradores de ENATREL la llegada de Diciembre es un reto. Con mucho esmero y creatividad preparan los diseños que se verán plasmados en plazas, avenidas y rotondas de la capital.

En este 2014, novedosas figuras podrán visualizarse en las Plazas La Fe y La Revolución, donde predominarán ambientes de luz y festividad, de esperanza y celebración. Renos, ángeles de 12 mt de altura, así como dos inmensos árboles navideños, están siendo instalados; todo para crear el espacio propicio donde l@s nicaragüenses puedan recrearse en esta navidad.

Las Cras. Rosaling Madrigal e Indira Hernández, arquitectas de la empresa, explicaron que los adornos fueron realizados por artesanos de Granada, Masaya y Catarina, quienes elaboraron regalos, galletas gigantes, paletas, dulces y otros elementos que se colocarán; como novedad añaden que las familias podrán tomarse fotografías en carritos antiguos, gusanos gigantes y trineos.

Y no podemos dejar de mencionar las rotondas de Managua, que ya se visten de color. El Cro. Simón Poveda, de la Gerencia de Transmisión, explicó que en ellas están colocando luces leds, campanas, árboles de 8 mt, esferas, etc., "trabajamos con mucho entusiasmo, nos fijamos que al final todo sea armonioso y evoque el espíritu navideño".

Y la avenida "De Bolívar a Chávez" será un lugar de ensueño, ya que además de los Árboles de la Vida, que infunden vitalidad, será revestida con mallas luminosas. Sin duda alguna, ENATREL continúa creando espacios de felicidad para tod@s.

## Inician Celebraciones Marianas

La avenida "De Bolívar a Chávez" ya está lista para recibir el grito de ¿Quién Causa Tanta Alegría?, algarabía que se ha vuelto una tradición en este lugar de la capital; y es que las instituciones del Gobierno Sandinista ya instalaron los altares en honor a la Virgen María.

En este 2014, ENATREL recreó la majestuosidad de las ciudades de León, Granada y Managua, con sus catedrales, en cuyo centro destaca el trono de la Madre del niño Jesús, para lo cual se construyó una glorieta en acero galvanizado; complementan elementos representativos de una plaza colonial.

Las labores comenzaron en la segunda semana de noviembre, a la vez conjugó el trabajo de varias áreas de la empresa para el diseño gráfico y arquitectónico, además del suministro e instalación de materiales; preparando así el escenario para la tradicional gritería.

Los pobladores que se acercan a admirar los altares marianos, resaltaron la iniciativa del Gobierno Sandinista por crear espacios de recreación, pero sobre todo de fomento a la idiosincrasia nacional.

## La Purísima en ENATREL

Con el grito ¿Quién Causa Tanta Alegría? colaboradores de las diferentes Gerencias y Direcciones de ENATREL iniciaron la celebración de la Purísima, como muestra de la devoción del pueblo nicaragüense por las festividades marianas.

En esta fiesta religiosa no han podido faltar los cánticos a la Santísima Virgen María, en agradecimiento por las bendiciones recibidas. Y a los participantes se les ha entregado la tradicional gorra, que en esta ocasión ha incluido utensilios para uso doméstico, juguetes, caramelos, jugos, cajetas, ayote en miel y nacatamales.

El primer rezo lo realizaron las áreas que forman parte de la Presidencia Ejecutiva, el segundo el Centro Nacional de Despacho de Carga (CNDC), el tercero Recursos Humanos en coordinación con Servicios Generales y el cuarto Ingeniería y Proyectos en conjunto con compañer@s del Programa Nacional de Electrificación Sostenible y Energías Renovables (PNESER). En próximos días las demás oficinas se sumarán a este festejo, que a lo interno de la empresa concluirá el 05 de diciembre.