Gobierno de Reconciliación y Unidad Nacional
El Pueblo, Presidente!
ENATREL
Empresa Nacional de Transmisión Eléctrica
Avances Informativos
30 de septiembre de 2015

Parque Los Marañones abre sus puertas

Lo que inició como una jornada de limpieza culminó en una gran transformación para beneficio de l@s pequeñ@s, jóvenes y adultos que hoy tienen un espacio de recreación gracias a la remodelación del Parque Los Marañones, ubicado en la Colonia Centroamérica, en el Distrito V de la capital.

Este trabajo de amor y contribución con la comunidad estuvo a cargo de colaboradores de ENATREL, quienes pusieron todo su empeño para entregar un lugar de esparcimiento con la mayor calidad. *"Antes, cuando jugábamos fútbol lo que levantábamos era polvo y piedras, nos caíamos y nos chimábamos"*, contaron en coro un grupo de jovencitos que hacían turno para jugar en la nueva cancha con grama sintética, una de las atracciones.

Los más chiquitos se dan gusto en un arbolito con sonajas y botones, un sube y baja, también en asientitos vibradores. Y quienes tienen de 6 a 15 años disfrutan de un castillo de tres pisos, con toboganes, paredes para escalar y áreas de obstáculos, todo alfombrado. Otras distracciones son los chinos para grandes y pequeños,

ANTES...

y no podemos dejar de mencionar como una novedad la caja de arena donde los infantes se entretienen armando castillos y casas, también subiéndose al dragón que parece emerger de las profundidades de esta atracción.

Una liga de baloncesto pretenden crear jóvenes del sector y es que ahora cuentan con un área totalmente equipada para practicar este deporte, con canastas de vidrio y gradería para que los espectadores se animen a vitorear a sus favoritos.

Doña Berna López tiene más de 20 años de habitar en el sector y dice que ella hubiese deseado gozar de un ambiente similar cuando era pequeña *"aquí no se podía transitar en la noche, era muy oscuro y había mucha delincuencia, hoy con esta belleza de parque, que está muy iluminado, traeré diariamente a mi sobrina". "Es la primera obra de progreso que vemos en esta zona y nosotros estamos felices"*, comenta doña Odalys Alfonso, mientras observaba a su hija disfrutando de los juegos, *"antes, para que la niña se distrajera la teníamos que llevar al Luis Alfonso o al Paseo Xolotlán, ahora podemos venir aquí, que es cerca e igual o más bonito"*.

La Cra. Marcia García, Secretaria Política del Consejo de Liderazgo Sandinista (CLS) de ENATREL, explica que además se realizaron obras civiles y eléctricas, *"no existían alcantarillado y aguas negras, se colocaron servicios sanitarios, hay calles, andenes, plazas, 44 bancas, malla perimetral y figuras representativas de la fauna nacional, como guardabarrancos, lapas y búhos, de igual manera se garantizó la iluminación para mayor seguridad ciudadana".*

Una labor adicional, llevada a cabo por compañeros de la Gerencia de Comunicaciones, es la instalación de internet inalámbrico, con capacidad suficiente para que más de 200 usuarios puedan navegar por

las redes sociales sin problemas. El Cro. Guillermo Rojas, explicó que se realizó el montaje de 1,500 m de fibra óptica, a la vez se instalaron los equipos necesarios para la transmisión de datos y una antena.

El remozamiento de Los Marañones, de 9,000 m^2, tuvo una duración de 6 meses, tiempo que se laboró sin descanso. Fue entregado a las autoridades municipales el pasado viernes 25 de septiembre, en un acto en el que estuvieron presentes la población del Distrito V, también madres de Héroes y Mártires de la Centroamérica. La Alcadesa del Poder Ciudadano, Cra. Daysi Torres, dijo que *"este es uno de los mejores parques de toda Managua, tenemos un nuevo espacio para que la juventud se distraiga y se aleje de los peligros de la delincuencia, felicitamos a ENATREL por todo el empeño que siempre demuestran"*.

Está abierto desde las 10:00 a.m. hasta las 09:00 p.m. y cuenta con personal para su cuido: guarda parques, jardineros y operarios. Tiene vigilancia las 24 horas del día.

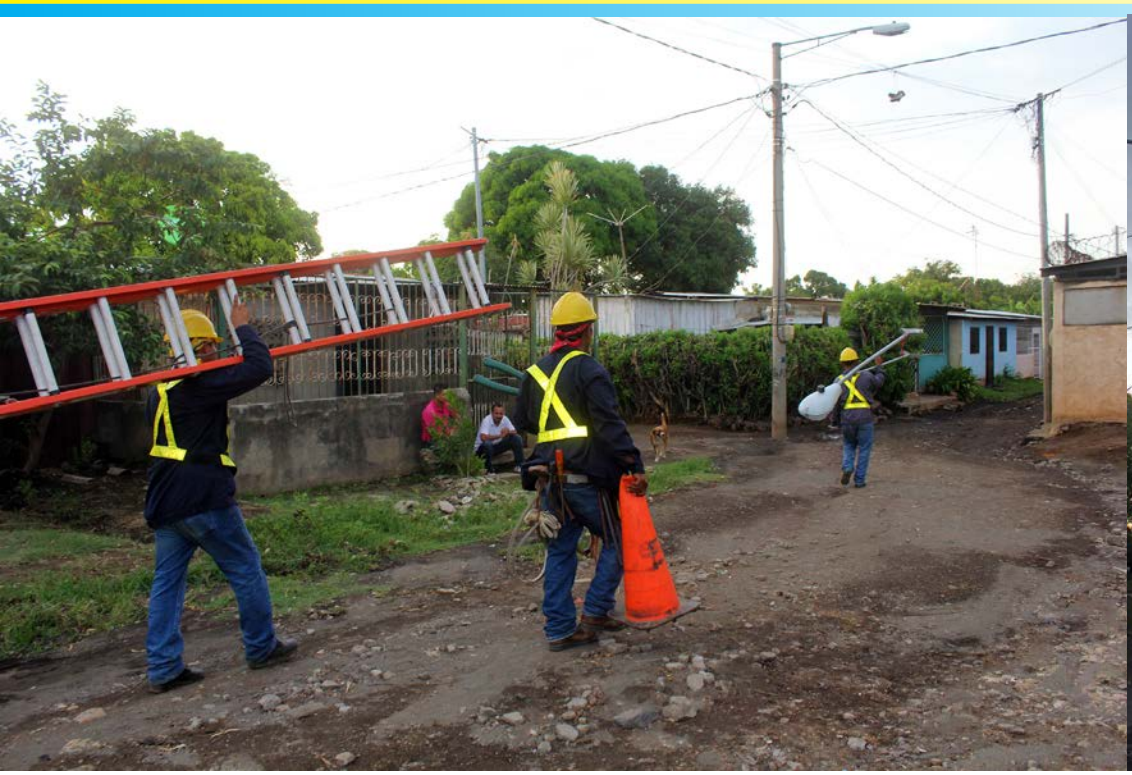

Managua más y mejor iluminada

El Gobierno Sandinista está priorizando la seguridad de tod@s; en Managua se llevan a cabo acciones para garantizar que l@s capitalin@s gocen de mejores condiciones con paradas de buses más eficientes y bonitas, vías descongestionadas gracias a la regulación de tráfico que realiza la Policía Nacional, y a través de ENATREL se está renovando el alumbrado público.

En este contexto, el Cro. Salvador Mansell Castrillo, del Ministerio de Energía y Minas (MEM) y ENATREL, explicó que 80 grupos técnicos reemplazan luminarias de sodio y mercurio en las principales avenidas, *"instalaremos más de 3,000 luminarias tipo LED en la carretera norte, desde La Garita, de Tipitapa, hasta el Cine González siguiendo hacia la cuesta El Plomo; en la pista que lleva a Ciudad Sandino, desde el Siete Sur hasta Monte Fresco y en toda la carretera a Masaya, hasta la Rotonda de Ticuantepe"*. Obras como éstas se ejecutarán en los departamentos, *"en las entradas a los municipios y se contempla alumbrar 120 barrios"*.

Los problemas de inseguridad disminuirán con la colocación de luces de sodio de 100 Watts en 150 barrios de mayor densidad poblacional. La Cra. Dora María Ibarra, Jefa del Dpto. de Montaje, explica que hay sectores donde no existía iluminación, tal es el caso del barrio 18 de Mayo en el Distrito V, también el Israel Galeno y Comandante Aureliano en el Distrito VII, ahí se crearon las condiciones para la instalación de más de 240 lámparas.

La población ha estado pendiente de todo el proceso y es que aparte de las labores técnicas se organizan asambleas para que los habitantes indiquen cuales son los puntos críticos que necesitan ser atendidos. En La Primavera, los asistentes manifestaron su satisfacción con la iniciativa; en la cancha deportiva que fue recientemente remodelada y goza de excelente luminosidad, se dan cita niñ@s, jóvenes y adultos, para distraerse, también jugar ya

sea fútbol o basquetbol, en las periferias hay pulperías y ventas de comida. Hazel Tinoco tiene una fritanga y dice sentirse más segura *"ya no tendremos temor de estar aquí, por el contrario, atenderé hasta más tarde"*, de similar opinión es Axel Delgado, quien maneja una moto taxi, *"antes nos negábamos a llevar clientes hasta el fondo, era muy oscuro, peligroso, ahora no tenemos ese problema, vamos con confianza porque vemos por donde circulamos"*.

El barrio Edmundo Matamoros tenía lugares que debían priorizarse; por las noches, bajo el resguardo de la penumbra, amigos de lo ajeno hacían de las calles áreas no gratas; ahí se colocaron 11 luminarias, para lo cual fue necesario el izaje de 5 postes de concreto con su cableado. Doña Rosario Rivera, resalta que este sector tiene más de 50 años de existir

y nunca habían visto progreso, *"hoy me siento contenta, le agradecemos a los compañeros de ENATREL que han trabajado todo el día y parte de la noche para que nosotros estemos bien"*.

El Cro. Mansell explicó que las labores concluirán en el mes de diciembre. Se dotará con internet inalámbrico a canchas y parques, *"ya llevamos un gran avance, se ha instalado WiFi en parques de los distintos municipios, podemos citar como ejemplo Catarina, Nindirí y Laguna de Perlas, donde más de 200 usuarios pueden estar conectados al internet y con buena velocidad, de igual forma, 20 grupos técnicos del área de comunicaciones atenderán otros 81 parques, 25 parques con cancha, 23 canchas deportivas y 400 colegios de Managua"*.

Más comunidades del Caribe recibirán luz eléctrica

La integración de las Regiones Autónomas de la Costa Caribe Norte y Sur (RACCN-RACCS) al pacífico, es cada día más evidente con la edificación de subestaciones así como la instalación de líneas de transmisión y distribución, labores que promueve el Gobierno Sandinista a través de ENATREL y que representan progreso para estas zonas nicaragüenses.

A este esfuerzo se suma el Fondo de la Organización de Países Exportadores de Petróleo para el Desarrollo Internacional OPEP (OFID), que aportará US$ 10 millones destinados a mejorar el servicio de electricidad y extenderlo en sectores caribeños donde no existe.

El Sr. Miguel Linares, Oficial Principal de Operaciones de la OFID en nuestro país, manifestó que para finales del 2015 los recursos financieros estarán disponibles, luego que la propuesta sea aprobada por la junta de gobernadores de esa entidad. *"Todos estamos complacidos por el nivel de ejecución, consideramos que Nicaragua es uno de los países donde mejor se cumplen los programas que nosotros hemos apoyado y por ello tenemos total confianza que así seguirá siendo"*.

Durante una reunión para detallar aspectos técnicos, el Cro. Miguel Arosteguí, Jefe de la Dirección de Operaciones de Sistemas Aislados (DOSA), dijo que se contempla legalizar asentamientos y electrificar 38 comunidades con más de 8,000 viviendas, donde están asentados 46 mil habitantes; asimismo, se construirán 550 km de redes de distribución primaria y secundaria.

"El propósito es reducir el número de sistemas aislados, interconectándolos al Sistema Nacional de Transmisión (SNT), para que los usuarios reciban energía eléctrica continua y con una tarifa más baja".

Recordó que la construcción de la línea de subtransmisión entre Matiguás (Matagalpa) y Siuna (RACCN), en el 2008, permitió instalar aproximadamente 2,000 km de red en el Triángulo Minero, como resultado más nicaragüenses gozan de los beneficios de acceder al suministro eléctrico; a la fecha se han atendido 36 mil clientes, comparativamente en el 2007 eran 21 mil y en el 2015 suman 57 mil, lo que significa un aumento de casi el 200%. También se han efectuado trabajos en la RACCS, como interconectar el municipio de El Tortuguero a la línea que se enlaza a la Subestación La Esperanza, para que sus pobladores cuenten con luz eléctrica en sus casas.

Por su parte, el Cro. Horacio Guerra, Director de Planificación de ENATREL, destacó que *"el periodo de ejecución será del 2016 al 2018, con un costo de US$ 11.5 millones, de los cuales US$ 10 millones proporcionará la OFID y US$ 1.5 millones provendrán del Tesoro de la República"*. Para el 2016, la OFID tiene presupuestado US$ 9.6 millones adicionales, los cuales también serán invertidos en la electrificación de la Costa Caribe.

Restituimos derecho al servicio eléctrico en 30 comunidades

"Ya no me preocupa el gasto de baterías, puedo escuchar música mientras cocino", expresiones como ésta reflejan la alegría de pobladores que a diario celebran la restitución de su derecho a acceder a la energía eléctrica, con ello la oportunidad de mejorar sus condiciones de vida. Solo en el mes de septiembre de este año fueron atendidos 7,942 habitantes de 30 comunidades rurales y barrios de 20 municipios, como parte del esfuerzo del Gobierno Sandinista de iluminar cada vivienda nicaragüense.

Realizar los quehaceres domésticos en penumbras o a oscuras, es historia para las amas de casa, ahora incluso muchas de ellas se entretienen viendo programas de televisión y escuchando música; además, tod@s tienen la posibilidad de crear fuentes de ingresos con labores para las cuales la electricidad es indispensable, *"tengo un salón de belleza y puedo plancharle el pelo a las clientas para ocaciones especiales"*, manifestó Cándida López, de la comunidad Las Lomas, en el municipio de San Francisco Libre, del departamento de Managua.

Aplicando el modelo de trabajo coordinado entre instituciones públicas, municipalidades y población

organizada, ENATREL construyó 73.7 km de redes de distribución para instalar este servicio básico en 1,503 casas. En cada sector, donde el suministro eléctrico es realidad, el desarrollo social y económico se comienza a percibir.

En esta enorme tarea de electrificar todo el país, el Gobierno de Reconciliación y Unidad Nacional, ha recibido el apoyo financiero de la comunidad internacional para ejecutar el Programa Nacional de Electrificación Sostenible y Energías Renovables (PNESER). En esta oportunidad, la inversión es de C$ 59,976,230.28 y se atendió a los departamentos de Madriz, Nueva Segovia, Estelí, Matagalpa, Jinotega, Managua, León, Masaya, así como Río San Juan.

Rompiendo las brechas de género

Brindar herramientas para la inclusión del tema de género en proyectos de desarrollo, fue el propósito del taller en el que participaron especialistas del Proyecto de Electrificación de Nicaragua (PELNICA). Los asistentes discutieron ampliamente sobre la igualdad de oportunidades, *"partiendo de una base que garantice la equidad y calidad de vida de las próximas generaciones sin distinción alguna"*, afirmó la Cra. Irma Gutiérrez, Especialista de Género de PELNICA.

Con diversos ejercicios se analizó la división de roles en el trabajo y cómo desde la sociedad por tradición se le asignan tareas diferentes al hombre y a la mujer, quienes, según se destacó, hacen uso distinto de los recursos energéticos. De igual forma, se ampliaron conceptos como brechas de género, género y desarrollo sostenible, triple rol de las mujeres, mujeres en el desarrollo y género en desarrollo, entre otros.

En relación a la utilización de las tecnologías, se resaltó que generalmente las más complejas suelen asignarse a los hombres, mientras, las menos difíciles a las mujeres. Por tal razón se expuso como un elemento importante el hecho de que las mujeres asuman nuevos retos para demostrar sus habilidades, en igualdad de condiciones, *"puesto que el desarrollo humano es desigual cuando se sesga la expansión de capacidades de grupos específicos de la población"*, expresó el Cro. Ronald Tenorio, Especialista en Desarrollo Empresarial de PELNICA.

La actividad se llevó a cabo en la Universidad Tecnológica Nicaragüense (UTN).